

1 – Título do Projeto

Apoio Selado

2- Sumário

A Associação Paranaense de Apoio a Criança com Neoplasia a 22 anos realiza a hospedagem de crianças portadoras de Neoplasia e também dos seus acompanhantes, provenientes de todo o Brasil e até do exterior.

Durante todo o período necessário ao seu tratamento realizado em Curitiba – Pr. ,a APACN fornece para a criança com neoplasia e seu acompanhante, todo o suporte material e psico social que a sua debilitada condição requer.

Toda a criança hospedada na APACN recebe em um ambiente familiar, limpo e confortável o apoio de psicólogas, assistente social, motoristas para seu transporte diário aos hospitais, cozinheiras , seguranças, atendimento clínico e odontológico, escola regular com pedagoga capacitada para atendimento especial e o apoio de mais de 300 voluntários empenhados em manter toda a estrutura funcional .

A capacidade atual de hospedagem da APACN é de 120 leitos e sua demanda atual de recursos financeiros é de R\$65.000,00 mensais, os quais são obtidos exclusivamente através de ações voluntárias, projetos de parceria, doações e bazares de produtos usados.

3-Apresentação da Entidade

A APACN – ASSOCIAÇÃO PARANAENSE DE APOIO A CRIANÇA COM NEOPLASIA, é uma entidade filantrópica, sem fins lucrativos e considerada de utilidade pública municipal, estadual e federal. Foi fundada em 21 de outubro de 1983 e presta apoio integral às crianças com câncer, bem como às suas famílias.

Tem por objetivo, prestar toda assistência no tratamento do câncer infantil, proporcionando a qualquer criança do Brasil e do exterior os subsídios necessários a sua recuperação , independentemente de sua posição sócio econômica, cultural ou religiosa.

Em sua sede no Tarumã, encontra-se a Casa de Apoio que hospeda em média 30 crianças por dia, bem como seus acompanhantes, durante todo o tratamento da neoplasia. Além da hospedagem a casa oferece roupas de cama e de banho, material de higiene pessoal e de limpeza em geral, alimentação com cozinha geral e individual para as crianças que necessitam de dieta especial, transporte para os hospitais de Curitiba, aeroporto ou rodoviária, transporte noturno de emergências, medicamentos, atendimento odontológico, psicológico, musicoterápico e social, além de atividades de recreação.

Dispõe também de uma escola reconhecida pela Secretaria Estadual de Educação para apoio pedagógico na continuidade dos estudos das crianças hospedadas.

A APACN mantém um convênio com o Hospital de Clínicas da Universidade Federal do Paraná – Ambulatório Menino Jesus – que atua na área de hemato-oncologia pediátrica atendendo atualmente a média de 44 crianças diariamente de 0 a 15 anos. Também mantém um convênio com St. Jude Children`s Search Hospital em Memphis, Tn, EUA, considerado o quarto maior centro hemato-oncológico infantil do mundo e também investe em pesquisa através de sua unidade Centro de Genética Molecular e Pesquisa de Câncer em Crianças (CEGEMPAC), criado por intermédio das parcerias com o Hospital de Clínicas e com o St. Jude Hospital.

A APACN possui a seguinte infra-estrutura:

Casa de Apoio

Rua Oscar Schrappe Sênior 250 – Tarumã – Curitiba – Pr



Ambulatório Menino Jesus de Praga

Rua Padre Camargo, 140 – Alto da Glória – Curitiba - Pr



Cegempac – Centro de Genética Molecular e Pesquisa do Câncer em Crianças

Rua Agostinho de Leão Júnior , 400 – Alto da Glória – Curitiba – Pr

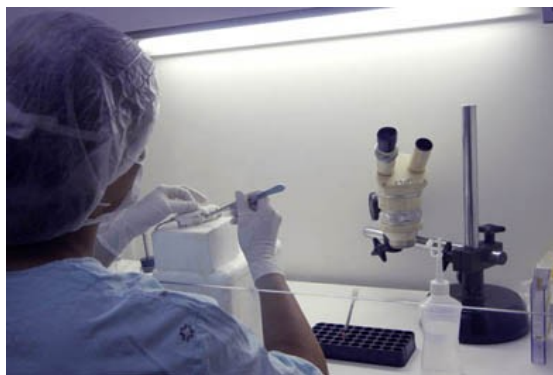

4- Justificativa

O tratamento da criança portadora de neoplasia é dolorido, debilitante, complexo e requer o constante e permanente acompanhamento clínico e psico social.

A APACN entende que pode e deve fornecer o suporte necessário para toda e qualquer criança em tratamento de neoplasia em Curitiba.

De acordo com a planilha de nosso Serviço Social anexa, durante o ano de 2004 foi possível fornecer o apoio adequado para 1577 hóspedes totalizando 20273 diárias, 81083 refeições e mais de 12.000 pacientes transportados aos hospitais Pequenos Príncipe, Nossa Senhora das Graças e Hospital de Clínicas da Universidade Federal do Paraná .

Manter o apoio dentro do padrão de excelência já alcançado pela APACN é um desafio diário e constante, portanto, novos projetos para captação de recursos financeiros se fazem necessários, dessa forma, foi criado o **Projeto Apoio Selado**.

*O Projeto Apoio Selado consiste em autorização e certificação através de respectiva remuneração , do uso por empresas parceiras do Logotipo e título de **Empresa Amiga da APACN**.*

Através deste projeto e sua respectiva regulamentação contratual anexa, a APACN pretende captar recursos financeiros junto a empresas ética e socialmente comprometidas.

5- Público Alvo

Os grandes beneficiados com esse projeto são as crianças com neoplasia, que se hospedam na Casa de Apoio com seus familiares, enquanto se submetem ao tratamento.

Conforme informado anteriormente, no ano de 2004 foram atendidas 790 crianças e 781 acompanhantes, além de doadores que também ficaram hospedados na Casa, totalizando 1577 atendimentos. Até agosto de 2005 a Casa contou com 878 hóspedes, entre crianças, acompanhantes e doadores.

Portanto, o recurso pleiteado é imprescindível para que seja mantida a qualidade no atendimento das crianças e familiares, tanto o estrutural como o operacional.

6- Objetivos

Estabelecer parcerias junto a empresas através da cessão do uso do Logotipo da APACN para captação de recursos financeiros visando manter as despesas de custeio e investimento da APACN.

A parceria será regulamentada através do respectivo Contrato de Cessão de Direito o qual individualmente estabelece valores e prazos para execução do respectivo projeto.

7- Metas

Alcançar através do Projeto Apoio Selado, a captação continuada e freqüente para manter as despesas operacionais e possíveis investimentos da APACN.

8- Metodologia

Através do Contrato de Seção de Direito de Uso será estabelecido com empresas éticas e socialmente comprometidas as condições detalhadas de valores e prazos para uso do Logotipo de **Empresa Amiga da APACN**.

9- Síntese do Projeto

Proponente: Associação Paranaense de Apoio a Criança com Neoplasia.

Nome do Projeto: Apoio Selado

Local de Execução: APACN

Objetivo: Através da Seção de Uso da Logomarca Empresa Amiga da APACN realizar a captação continua e freqüente de recursos financeiros para custeio e possíveis ampliações da APACN.

Beneficiados: Todas as crianças em tratamento de neoplasia nos Hospitais de Curitiba.